



## Konftel 300IP til innovative telefonmøder

Konftel 300IP er en SIP-baseret og fleksibel konferencetelefon til alle virksomheder, der har valgt at bruge IP til deres telefonibehov. Telefonen er udstyret med Konftels patenterede lydteknologi OmniSound® 2.0 med wideband, som giver en klar og naturlig lyd.

Konftel 300IP har ikke blot et spændende design, men også masser af smarte funktioner, der hjælper dig med at skabe mere effektive telefonmøder. Du kan for eksempel optage og gemme møderne på et hukommelseskort. Med konferenceguiden kan du ringe til forprogrammerede grupper med blot et enkelt tastetryk. Dine kontakter importeres og eksporteres let ved hjælp af webgrænsefladen. Med funktionen personlige brugerprofiler kan du lave din egen telefonbog.

Konftel 300IP passer også til de større sammenhænge. Du kan tilslutte mikrofoner, eksternt trådløst headset og højttaleranlæg.

Med Konftel 300IP får din virksomhed en førsteklasses konferencetelefon, der kombinerer IP-telefoniens mange fordele med nyskabende funktioner.

### Fordelene ved Konftel 300IP

- OmniSound® 2.0 med wideband
- SIP-baseret
- PoE (Power over Ethernet)
- Fempartssamtaler
- Optag dine møder på hukommelseskort
- Tilslutning til trådløst headset
- Brugerprofiler gemmer personlige kontakter og indstillinger
- Konferenceguiden forenkler opringning
- Telefonbog
- Webbaseret konfiguration
- Eksport og import af kontakter og indstillinger forenkler installation
- Ekstra mikrofoner giver større optagelsesområde (tilbehør)
- Tilslutning til højttaleranlæg (tilbehør)
- Fremtidssikret – kan opgraderes
- 2 års garanti

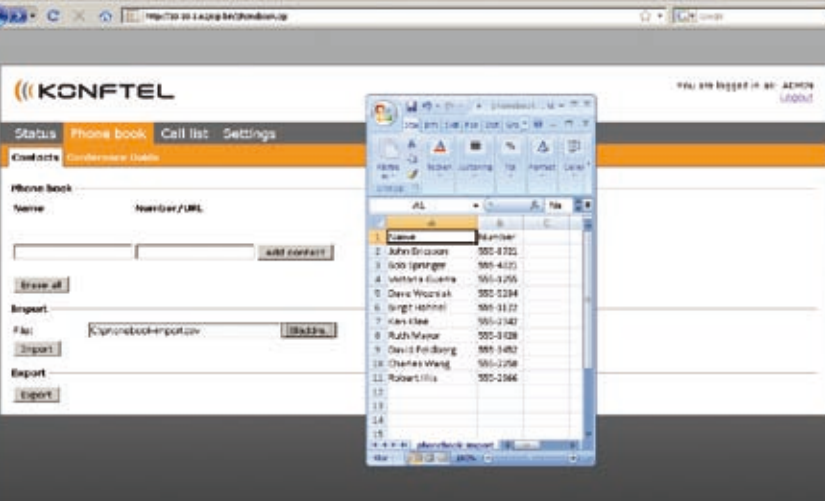

Indstillinger og kontakter håndteres let via webgrænsefladen i Konftel 300IP.

## Masser af nye funktioner

Med Konftel 300IP får du IP-telefonens mange fordele, som sammen med Konftels nyskabende funktioner giver mere effektive telefonomøder.

### Baseret på SIP

Konftel 300IP sluttes enten til IP PBX-systemet eller direkte til en VoIP service provider. Telefonen er baseret på SIP (RFC 3261) og er kompatibel med de fleste SIP-platforme på markedet. For at forenkle tilslutningen, understøtter Konftel 300IP endvidere Power over Ethernet.

### Foretag fempartssamtaler

Konftel 300IP kan håndtere fire SIP-tilslutninger samtidigt. Det er muligt at koble dem sammen til en fempartssamtale.

### Brugerprofiler

Op til fire brugere kan gemme deres egne indstillinger og kontakter, som vises, når brugeren er logget på.

### Optagelse på hukommelseskort

Konftel 300IP har optagefunktion på SD-hukommelseskort. Optag samtaler eller en diktering, og lyt til optagelsen efterfølgende. Hukommelseskortet kan også flyttes til en computer for at lytte til eller gemme lydfileer.

### Tilslutning af trådløst headset

Ved større møder eller i f.eks. et auditorium, kan du tilslutte et trådløst headset til konferencetelefonen. Deltagerne i telefonomødet, vil høre både lyden fra headsettet samt konferencetelefonen.

### Konferenceguide for tilbagevendende telefonomøder

Opret en gruppe i konferenceguiden, og ring til alle mødedeltagerne med et enkelt tastetryk. Hver brugerprofil kan lagre op til 20 grupper.

### Telefonbog

Det er muligt at lagre op til 1000 kontakter pr. brugerprofil i din telefonbog. Kontakterne håndteres let via webgrænsefladen.

### Enkel konfiguration via webgrænsefladen

Konfiguration udføres lettest på computeren via telefonens webgrænseflade. Kontakter og indstillinger kan også eksporteres til andre Konftel 300IP.

### Kan udbygges til større lokaler

Med ekstra mikrofoner forøges lydets optageområde fra 30 kvadratmeter til mere end det dobbelte. Den surround-optagende mikrofon på Konftel 300IP kombineres da med de retningsindstillede mikrofoner for at give den bedste lydoptagelse i større mødelokale. Ønsker du en endnu kraftigere lyd, kan Konftel 300IP sluttes til et eksisterende PA-system.

## KONFTEL 300IP

### SPROGVERSIONER

Menuer og quickguider: dansk, engelsk, finsk, fransk, italiensk, hollandsk, norsk, polsk, spansk, svensk, tyrkisk, tysk, russisk

### SAMTALEFUNKTIONER

Sætte samtale i venteposition  
Samtale venter  
Parkere/genoptage samtale i omstillingen (hvis det understøttes af omstillingen)  
Viderestilling af indgående opkald  
Forespørgsler  
Musik til parkerede opkald (hvis det understøttes af omstillingen)  
Opkaldsplan  
Indtastning af nummer: Telefonnummer og SIP URI  
ENUM Support E.164 (hvis det understøttes af omstillingen)  
Optagelse af samtale på SD-hukommelseskort  
Konferenceguide: 20 grupper pr. brugerprofil, 4 deltagere/grupper  
Lokale fempartssamtaler  
To konfigurerbare SIP-konti

### SPECIFIKATIONER LYD

OmniSound® 2.0 Wideband  
Mikrofon: Omni-directional  
Optageområde: Op til 30 m<sup>2</sup> > 10 personer  
Højttalere: Frekvensbånd: 200–7000 Hz  
Volumen: Maks. 90 db SPL 0,5 m  
Equalizer: Blød, neutral, skarp  
Codecs: G722, G711, G729ab  
DTMF: In-band / via RTP / SIP INFO  
RTP/RTCP  
SRTP

### KONTAKTER

Telefonbog: Op til 1000 kontakter pr. brugerprofil  
Eksport/import af kontakter  
Opkaldsliste  
Fire adgangskodebeskyttede brugerprofiler

### KOMPATIBILITET

SIP 2.0, RFC3261 og RFC5  
Du kan se en komplet liste på [www.konftel.com/300IP](http://www.konftel.com/300IP)

### INDSPILNING

Understøtter optagelse på SD-hukommelseskort op til 2 GB

### NETVÆRK OG NETVÆRKSFUNCTIONER

DHCP og statisk IP  
NTP og SNTP  
Ethernet 10/100 Base T  
NAT traversal: STUN og ICE  
Softwareopgradering: TFTP/HTTP/TTPS  
Eksport/import af profiler med indstillinger  
Indbygget webserver, HTTP/HTTPS  
Konfiguration via webgrænseflade  
Status via webgrænseflade  
Logningsfunktion

### SIKKERHED

Verificering af ID, Basic eller Digest  
Transport: TLS og SRTP  
Adgangskodebeskyttede konti

### TYVERISIKRING

Kensington® security slot

### MÅL

Størrelse: 240 mm diameter x 77 mm høj  
Vægt: 1 kg  
Farve: Liqueurice black

### DISPLAY OG TASTATUR

Display: LCD, 128x64 px (5x2,5")  
Tastatur: Alfanumerisk 0–9, \*, til, fra, anti-medhør, venteposition (hold), volumen op, volumen ned, 5 taster til navigering i menuet, linjevalg (line), konferenceguide

### TILSLUTNINGER

Ethernet: RJ45  
AUX (headset/PA): Modulær 4/4  
Ekstra mikrofoner: Modulær 4/4

### STRØMFORSYNING

IEEE 802.3af Power over Ethernet.  
Transformator 100-240 V AC/13.5 V DC

### GODKENDELSE

Elektrisk sikkerhed: EN 60950-1:2006, ANSI/UL 60950-1-2002, CAN/CSA-C22.2, No. 60950-1-03  
EMC/radio: EN 301 489-3 V1.4.1 (2002-08), EN 301 489-1 V1.6.1 (2005-09), FCC Part 15 subpart B class A, FCC Part 15 subpart C, EN 300220-1:2000, EN 300220-2:2000 RoHS

### OMGIVELSE

Temperatur: 5° – 40 °C  
Luftfugtighed: 20-80 %  
ikke kondenserende

### INDHOLD

Konftel 300IP, SD-hukommelseskort, el- og netværkskabel, quickguider på flere sprog

### TILBEHØR

900102080 Ekstra mikrofoner, 1 par  
900102087 Interface boks for tilslutning af eksternt højttaler- og mikrofonsystem (PA-system)  
900103384 Wirelås

### GARANTI

2 års garanti

## OmniSound® 2.0 – en lydsensation

Vores patenterede lydteknologi OmniSound®, som giver krystallklar lyd, findes i alle Konftel-telefoner. Konftel 300IP er udstyret med OmniSound® 2.0 med wideband, som giver endnu kraftigere lyd. OmniSound® 2.0 benytter præcist som OmniSound® fuld duplex, en surround-optagende mikrofon og tre højttalere for optimal lyd. Nye funktioner i OmniSound® 2.0 er noise suppression, som minimerer forstyrrende baggrundsstøj, wideband voice som giver 7 kHz lyd, og en equalizer som gør det muligt for dig at tilpasse lydets toneleje under mødet.

© Konftel AB. Artikel nr.: 900106217 rev A  
I overensstemmelse med vores politik om fortsat produktudvikling forbeholder vi os retten til at ændre produktspecifikationerne uden forudgående varsel. Du kan finde opdaterede oplysninger på [www.konftel.com/300IP](http://www.konftel.com/300IP).



Konftel AB Box 268, 901 06 Umeå  
Tlf.: +46 90 70 64 89, Fax: +46 90 13 14 35, [info@konftel.com](mailto:info@konftel.com), [www.konftel.com](http://www.konftel.com)

Lokalkontor Nordamerika: Tlf.: +1 866 606-4728, [na@konftel.com](mailto:na@konftel.com)

Lokalkontor Storbritannien: Tlf.: +44 (0)1925 861 948, [uk@konftel.com](mailto:uk@konftel.com)

Lokalkontor Indien: Tlf.: +91 80 41200227/8/9, [india@konftel.com](mailto:india@konftel.com)